

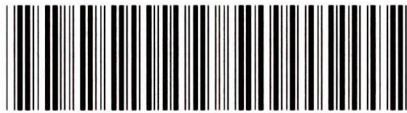

Retouradres: Postbus 95089, 1090 HB Amsterdam

Aan bewoners en ondernemers in de omgeving van de
Frans de Wollantstraat



Datum 3 juni 2019
Ons kenmerk V&OR/UIT/2019005698
Onderwerp werkzaamheden kruising Frans de Wollantstraat - Panamalaan

Geachte bewoner, ondernemer,

Van maandag 17 juni tot en met maandag 24 juni werken we op de kruising van de Frans de Wollantstraat met de Panamalaan. Op de Frans de Wollantstraat is de capaciteit naar de Panamalaan door de verkeerstoename te klein geworden. Daarom leggen we een extra rijstrook naar de Panamalaan aan. In deze brief leest u wat de uitvoering voor u betekent.

Wat gaan we doen?

De werkzaamheden worden uitgevoerd in twee fases.

- Fase 1: maandag 17 juni vanaf 7.00 uur tot en met vrijdag 21 juni 22.00 uur. Aanbrengen straatwerk en mantelbuizen onder fiets- en voetpaden.
- Fase 2: vrijdag 21 juni 22.00 uur tot en met maandag 24 juni 6.00 uur. Asfalteren, zagen detectielussen en aanbrengen marking.

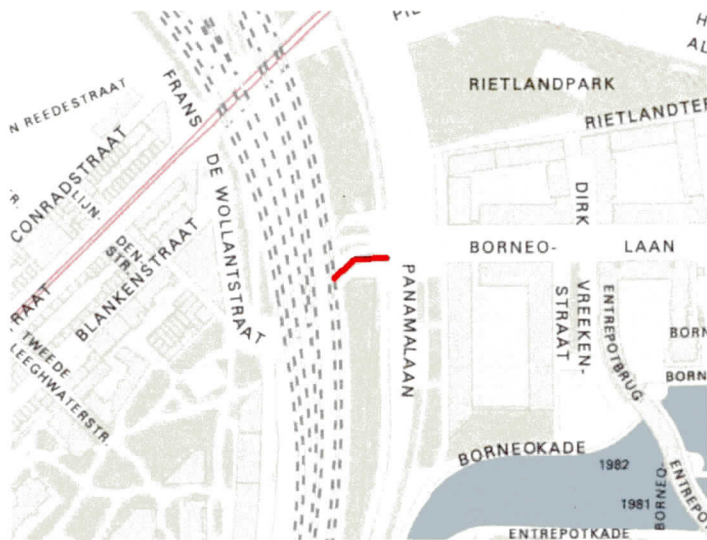

De werkzaamheden vinden plaats op het rood gemarkeerde deel, tussen het spoorviaduct en de Panamalaan.

Wat betekent dit voor u?

De werkzaamheden hebben gevolgen voor weggebruikers

Fase 1: 17 tot 21 juni

- Alle weggebruikers kunnen gebruikmaken van de Frans de Wollantstraat. We zetten een verkeersregelaar in voor het in- en uitrijdend werkverkeer.

Fase 2: 21 tot en met 24 juni

- Voor het autoverkeer zijn de Frans de Wollantlaan, de Czaar Peterbuurt/Funenpark bereikbaar vanaf kruising Cruquiuskade/Czaar Peterstraat. Het autoverkeer kan de Czaar Peterbuurt/Funenpark verlaten via de Frans de Wollantstraat.
- De rijrichting ter plaatse van het spoorviaduct wordt omgedraaid: het uitrijdende verkeer van de Czaar Peterbuurt wordt via de noordelijke rijbaan in de oostelijke richting geleid. De buurt inrijden vanaf de Panamalaan is dan niet mogelijk. Tijdens deze werkzaamheden zijn de verkeerslichten uitgeschakeld en zetten we verkeersregelaars in op de kruising.
- Fietsers worden in beide richtingen omgeleid via de Czaar Peterstraat.
- Voetgangers worden in beide richting via de noordzijde van de Frans de Wollantstraat geleid.

Het hondenuitrenveld tussen de Panamalaan en het spoor blijft toegankelijk.

U kunt hinder ondervinden van de nachtwerkzaamheden. Wij proberen dit zo veel mogelijk te beperken en vragen om uw begrip. Bij voorbaat hartelijk dank voor uw medewerking.

Contact

Heeft u vragen over de werkzaamheden? Neem dan contact op met directievoerder, Sebastiaan Knaup, via s.knaup@amsterdam.nl of tijdens kantooruren via 06 2254 3269.

Met vriendelijke groet,

Kees Bes
Projectleider